President's Letter
Juni 2018

Liebe Mitglieder des OSGC

Vor wenigen Tagen durften wir den Neubau und die renovierten Damengarderoben einweihen. Gleichzeitig haben wir das 70-jährige Bestehen unseres Golfclubs gefeiert. Ich habe mich sehr gefreut, dass so viele Clubmitglieder an diesem Fest mit Golfturnier, Abendessen und Feuerwerk teilgenommen und gemeinsam gefeiert haben.

Auch im vorliegenden President's Letter widmen wir uns dem abgeschlossenen Bauprojekt und dem 70-jährigen Bestehen unseres Golfclubs mit je einer Doppelseite.

Schwerpunkte der Zukunft

Wir befinden uns bereits wieder mitten in der Golfsaison. Auch mein Amtsantritt als Präsident des OSGC liegt schon einige Wochen zurück. Bei der Ausrichtung unseres Golfclubs möchte ich dort anknüpfen, wo wir schon in den letzten Jahren sehr aktiv waren.

Es ist uns mit diversen Massnahmen gelungen, die Attraktivität unseres Golfclubs zu steigern. Damit dies auch in Zukunft so bleiben wird, sind wir alle gefordert. Deshalb haben wir uns im Vorstand drei prioritäre Ziele gesetzt und ich bin davon überzeugt, dass wir diese mit Ihrer Hilfe auch erreichen können.

UNSERE ZIELE

Zufriedene Clubmitglieder

Zufriedene Clubmitglieder kommen gerne in unseren Golfclub, weil sie sich hier wohlfühlen. Das schafft eine gute Atmosphäre und wirkt sich positiv auf unser Image aus. Zufriedene Clubmitglieder sind auch die beste Werbung gegen aussen. Wir arbeiten intensiv an diesem Punkt. Helfen Sie mit, die Zufriedenheit innerhalb des OSGC weiter zu steigern. Teilen Sie uns mit, wenn etwas nicht gut läuft oder Sie Verbesserungspotenzial sehen. Vielen Dank für Ihre Mithilfe.

Bester Golfplatz in der Region

Ein erstklassig gepflegter Golfplatz ist eine starke Visitenkarte. Das konnten wir insbesondere im vergangenen Jahr feststellen. Für den guten Platzzustand haben wir sehr viel Lob von externen Spielern erhalten. Hier müssen wir auch in Zukunft dranbleiben. Machen Sie mit: Jeder von uns kann einen Beitrag zur Platzpflege leisten. Hilfreiche Tipps finden Sie in diesem President's Letter auf den Seiten 6 und 7.

Starke Ausstrahlung in der Region
Wir möchten den OSGC als attraktiven und fortschrittlichen privaten Golfclub in der Region positionieren. Dies ist uns in den letzten Jahren gut gelungen. Vorurteile lassen sich jedoch nicht von heute auf morgen aus der Welt schaffen. Wir alle können dazu beitragen, dies zu ändern, indem wir positiv über den Golfsport, den OSGC und unser Clubleben berichten.

Sponsoringmöglichkeiten
Immer wieder werden wir von Clubmitgliedern angefragt, ob es eine Möglichkeit gibt, den Golfclub mit einem finanziellen Beitrag zu unterstützen. Solche Engagements sind jederzeit sehr willkommen. Insbesondere bei Clubturnieren freuen wir uns, wenn sich ein oder mehrere Clubmitglieder zusammen als Sponsoren für den Apéro oder die Preise melden. Falls Sie Interesse haben, sich im laufenden Jahr mit einem solchen Sponsoring zu engagieren, melden Sie sich bitte im Sekretariat. Selbstverständlich werden die Sponsoren immer auch erwähnt.

Persönlich liegt mir ein Projekt besonders am Herzen, für das wir noch Sponsoren suchen: Die thermische Solaranlage mit Flachkollektoren auf dem Hausdach des Neubaus. Diese dient der energiefreundlichen Wasseraufbereitung in den Garderoben und Studios. Die Zusatzinvestition von rund 25 000 Franken war ursprünglich nicht geplant, ist jedoch durch die budgetierten Baukosten gedeckt. Die Anlage ermöglicht es, Kosten für die Warmwasseraufbereitung während der Sommermonate einzusparen und damit den Ölverbrauch und die Nebenkosten zu reduzieren. Es haben sich bereits verschiedene Personen bei mir gemeldet, die sich mit einem Sponsoring an der umweltfreundlichen Anlage beteiligen möchten. So sind insgesamt schon 6000 Franken zusammengekommen. Ich würde mich sehr freuen, wenn wir die ganze Anlage durch Sponsoringbeiträge seitens Clubmitglieder finanzieren könnten. Falls Sie Interesse haben, melden Sie sich bitte bei mir. Selbstverständlich werden auch diese Sponsoren namentlich erwähnt.

Beziehungen zur Nachbarschaft
Seit 70 Jahren pachten wir das Land für unseren Golfplatz von zwei Bauern und der Bürgerkorporation Niederbüren. Die guten Beziehungen zu den Anwohnern und Nachbarn unseres Golfclubs sind uns immer sehr am Herzen gelegen. Dies soll auch in Zukunft so bleiben. Ich möchte Sie deshalb alle bitten, die freiwillige Tempolimite von 30 km/h auf der Golfstrasse einzuhalten. Auf der Thurbrücke gilt eine Tempolimite von 5 km/h. Besten Dank für Ihre Mithilfe.

Viel Drive wünsche ich Ihnen hingegen beim Golfspiel. Ich freue mich, Sie in den Sommermonaten regelmässig auf dem Platz, an Turnieren oder in unserem Clubrestaurant anzutreffen.

Freundliche Grüsse

Walter Hofmann
Präsident

Herzlich willkommen im Schnupperjahr

«Der OSGC überzeugt mit seinem ausgesprochen sympathischen Auftritt.»

Alexandra Zahner, Gymnasiallehrerin, Prof. lic. phil. I

«Mit dem Umzug in die Ostschweiz drängt sich auch ein Wechsel des Golfclubs auf. Nach eingehender Prüfung aller Möglichkeiten war der Entscheid eindeutig: OSGC.»

Marcel Zahner, Inhaber und CEO der Robert Aebi Gruppe

«Nachdem wir unseren Betrieb an einen jüngeren Mitarbeiter übergeben konnten, hoffen wir, mehr Zeit für das Golfen zu haben. Daher haben wir uns nach einem Club umgeschaut. Marcel und Corinne Gemperle haben uns zu einer Schnupper-Golfrunde eingeladen und dabei Überzeugungsarbeit geleistet, sodass wir uns für das Schnupperjahr angemeldet haben. Wir fühlen uns bereits jetzt sehr gut aufgehoben.»

Kurt Gautschi, Stv. Geschäftsleiter Gautschi Fensterbau AG, Eschlikon

Marlies Gautschi, Verwaltungsangestellte in unserer Firma MINA Verwaltungs AG, Eschlikon

«Auf Einladungen von Roman Müggler und Mäsi Gemperle durfte ich in letzter Zeit ein paar Mal in Niederbüren spielen. Der Platz gefällt mir. Ausserdem habe ich jedes Mal sehr gut gegessen (was mir noch relativ wichtig ist). Ebenfalls habe ich gemerkt, dass ich ja noch weitere Mitglieder kenne, weshalb ich mich zu einem Beitritt entschlossen habe.»

Fredy Sammer

«Durch meinen Bruder Andreas wurde ich schon vor vielen Jahren als Gast beim OSGC eingeführt. Dieser Golfplatz mit der gepflegten, ehrwürdigen Anlage, der modernen Infrastruktur und dem tollen Restaurant ist mein absoluter Lieblingsplatz. Nicht zuletzt auch wegen der Mitglieder, von denen ich schon einige kennenlernen durfte.»

PD Dr. med. Christian Spenger, pensioniert

«Mein Hobby ist Kochen. Das übe ich auch beruflich in einem Teilzeitpensum aus. Durch die Familie meines Mannes kenne ich bereits einige Mitglieder. Die gelebte Herzlichkeit im Club trägt viel zu meinem Wohlbefinden und zu meiner Integration in der Schweiz bei.»

Siwayu Pholsayum

«Ein traditioneller Ostschweizer Golfclub mit viel Geschichte, in herrlicher Natur und mit vielen Freunden an einem Platz vereint: Gesucht, gefunden – OSGC ;-).»

Milo Stössel, Group CEO der MS Direct AG

«Zu Ihrem wunderschönen Golfplatz bin ich durch Zufall gekommen. Bei meinem Trainingsgang für den Jakobsweg bin ich an dem Brückchen über die Thur vorbeigekommen. Und als Ex-Golferin hat es mich wie ein Magnet über diese Brücke gezogen. Der Entschluss, Mitglied werden zu wollen, hat keine 30 Sekunden in Anspruch genommen. Der Platz ist landschaftlich ein Traum und die Atmosphäre im Club angenehm und entspannt. Golferherz, was willst Du mehr?»

Jutta-Maria Vetsch, pensioniert

«Ich habe 2014 in Bad Griesbach DE die Platzreifeprüfung gemacht und habe seit da riesigen Spass am Golfspielen. Da ich mit einigen Mitgliedern vom Club befreundet bin und bis jetzt noch nirgendwo Mitglied bin, möchte ich gerne dem OSGC beitreten.»

Max Schedler, Schüler

«Nach langer Abstinenz möchte ich den Golfsport wieder in meinen Alltag integrieren und habe das Clubleben bisher immer sehr geschätzt. Über meine Freundin erfuhr ich vom OSGC und bin überzeugt, dass wir hier mit vielen interessanten Menschen tolle Stunden erleben werden.»

Dr. med. dent. Moritz Feiertag, Zahnarzt

«Da ich dieses Jahr mein Studium abschliessen darf, habe ich wieder vermehrt Zeit, um zusammen mit meinem Freund die wunderschöne Natur im OSGC zu geniessen und unserem gemeinsamen Hobby Golf nachzugehen. Ausserdem sind meine Eltern schon seit mehreren Jahren begeisterte Mitglieder des OSGC.»

Gina Gemperle, Studentin der Zahnmedizin

Platzpflege

Die Anforderungen an die Platzpflege sind in den letzten Jahren stark gestiegen. Entsprechend hat sich auch das Aufgabengebiet der Greenkeeper gewandelt. Neben dem täglichen Mähen fallen viele Regenerationsmassnahmen wie zum Beispiel das Vertikutieren, das Aerifizieren oder das Besanden des Rasens an. Den grössten Einfluss auf den Platz haben nach wie vor die Natur, das Wetter und die Intensität der Platznutzung durch die Spieler. Diese Faktoren bestimmen die Pflegemassnahmen beziehungsweise was umgesetzt werden kann.

Golferinnen und Golfer können entscheidend zur Platzqualität und zur Einsparung von Pflege- und Regenerationskosten beitragen. Machen Sie mit!

SO SCHONEN SIE DEN PLATZ

- **Setzen Sie Divots wieder zurück:** Herausgeschlagene Grasnarben auf den Spielbahnen müssen sofort wieder eingesetzt und mit dem Fuss angedrückt werden. So kann der Rasen erneut anwachsen.
- **Füllen Sie kahle Stellen auf:** Neu in dieser Saison haben wir Trinkflaschen mit einem Sand-/Rasensamengemisch abgefüllt und im Raum auf der Hinterseite des Sekretariats deponiert (Herrenabschlag eins). Wir bitten Sie, diese auf Ihre Golfrunde mitzunehmen. Füllen Sie kahle Stellen (ohne Divots) auf dem Platz mit diesem Gemisch auf und drücken Sie das Ganze mit dem Fuss kurz fest.
- **Schonen Sie den Rasen:** Halten Sie sich an die Wege zu Abschlägen, Fairways und rund um das Grün. Passieren Sie Engstellen – zum Beispiel zwischen Bunker und Green – nicht mit dem Trolley oder Cart.
- **Vorsicht bei Probeschwüngen am Abschlag:** Wer am Abschlag einen Probeschwung tätigt, tut dies ohne Bodenkontakt. Divots schaden dem Abschlag.
- **Gehen Sie vorsichtig mit den Greens um:** Stützen Sie sich auf dem Green nie auf einen Schläger oder die Fahne auf. Achten Sie beim Ablegen des Golfbags und der Fahne darauf, dass Sie die Grasnarbe nicht beschädigen. Schlagen Sie den Schläger nicht auf die Grünoberfläche und ziehen Sie nie einen Schläger hinter sich her. Heben Sie Ihre Füsse beim Laufen. Greens sind sehr empfindlich.
- **Reparieren Sie Pitchmarks:** Balleinschlaglöcher auf dem Grün müssen umgehend behoben werden. So verhindern Sie eine untreue Putt-Oberfläche sowie Moose und Pilzerkrankungen.
- **Vorsicht Lochkante:** Bedienen Sie den Flaggenstock immer sorgfältig und nehmen Sie den Ball vorsichtig aus dem Loch. So vermeiden Sie, dass die Lochkante beschädigt wird.
- **Hinterlassen Sie gepflegte Bunker:** Beseitigen Sie im Bunker immer alle Fuss- und Schlägerspuren mit dem Rechen. Neu gilt: Legen Sie den Rechen nach Benutzung in Spielrichtung in den Bunker. Auch das Griffende muss im Bunker sein.

Nehmen Sie Rücksicht auf die Greenkeeper

Im OSGC versuchen wir, den täglichen Spielbetrieb so wenig wie möglich durch Platzpflege-Arbeiten zu stören. Leider ist dies aber nicht immer möglich. Wir bitten Sie, Rücksicht auf unsere Greenkeeper zu nehmen. Es gilt der Grundsatz: Spielen Sie erst dann, wenn die Greenkeeper auf Ihrer Spielbahn ausser Reichweite sind – das heisst, wenn sie 30 Meter weiter weg sind als Ihre maximale Schlaglänge. Bitte machen Sie auch keine Probeschwünge, solange sich die Greenkeeper noch in Ihrer Schusslinie befinden. An Par-3-Löchern darf erst abgeschlagen werden, wenn die Greenkeeper das Grün verlassen haben. Wurde die Fahne auf einem Grün entnommen, darf dieses Grün nicht angespielt werden.

Neubau Green-Haus und Renovation Garderoben

Pünktlich per Ende Mai konnte der Neubau Zwischentrakt mit grosszügiger Herrengarderobe, zehn Studios und 140 Elektro-Trolley-Einstellplätzen in Betrieb genommen werden. Die frisch renovierten Damengarderoben und Gäste-Toiletten werden bereits seit Saisonstart wieder genutzt. Das gesamte Bauprojekt dauerte inklusive Planungsphase etwas mehr als ein Jahr und wurde mehrheitlich während der Wintermonate bis in den Frühling durchgeführt. Besonders erfreulich ist, dass der Spielbetrieb dadurch kaum beeinträchtigt wurde und auch der Platz und das Übungsgreen keinen Schaden nahmen.

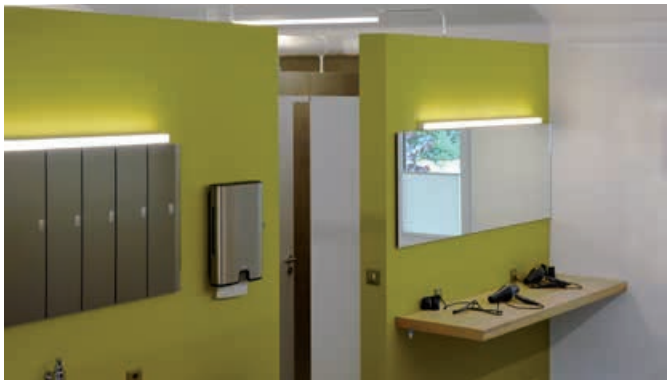

Die neuen Räumlichkeiten wurden am 9. Juni mit einem grossen Fest eingeweiht. Im Rahmen der Einweihung erhielt der Zwischentrakt den Namen Green-Haus. Das benachbarte Appartementhaus wurde ebenfalls getauft. Es nennt sich neu Fairway-Haus.

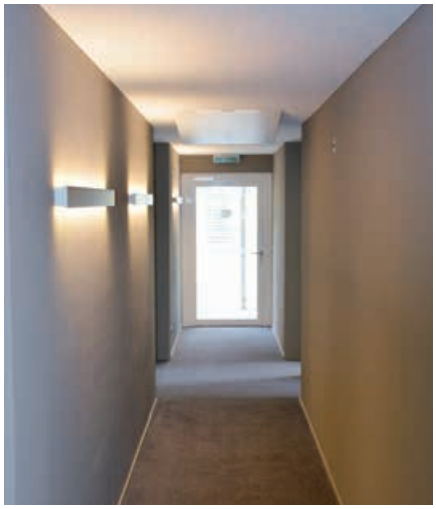

70 Jahre OSGC

Lang ist es her, seit Dr. René Bühler, Max Paul Zollikofer und Hans Eidenbenz zusammenfanden, um einen Golfclub in der Ostschweiz zu gründen. Gemeinsam mit 26 Gründungsmitgliedern legten sie 1948 das Fundament für den Ostschweizerischen Golf Club. Die Vorfreude war so gross, dass bereits Golf gespielt wurde, als noch Baumrodungen und die letzte Getreide- und Kartoffelernte auf Teilen des Platzes durchgeführt wurden.

Mit sechs Löchern wurde der Platz schliesslich 1949 eröffnet und kurz darauf auf neun Löcher erweitert. Nach dem ersten Jahr verzeichnete der OSGC bereits 100 aktive Clubmitglieder.

Damals packte jedes Mitglied mit an. So berichtet uns Tony Wild, die heute als einziges Mitglied bereits seit 70 Jahren dabei ist, Folgendes: «Dank meines Vaters, Max Zollikofer, habe ich bereits mit 18 Jahren mit dem Golfspiel begonnen und war mit allen Mitgliedern bestens bekannt, auch als damalige ‹Hobby-Sekretärin›. Der Club war wie eine grosse Familie in der alten Armee-Baracke. Mein Vater als unermüdlicher Gastgeber stand hinter der Theke und braute Bowle, während andere Mitglieder in der Küche Spiegeleier zubereiteten.»

1958 wurde der Platz auf zwölf Löcher erweitert und 1961 konnten schliesslich 18 Löcher eingeweiht werden. Schon bald etablierte sich der OSGC zu einem der führenden Golfclubs in der Schweiz und wurde Austragungsort vieler nationaler Turniere. Einschneidend waren die Überschwemmungen durch die Thur. Der Dammbruch von 1965 hinterliess einen Schaden von 350 000 Franken. Zum letzten Mal stand der Platz 1994 unter Wasser.

Die vergangenen Jahrzehnte waren geprägt durch Investitionen in die Infrastruktur und in den Platz: Neubau Clubhaus, Umbau Sekretariat und Pro Shop, Neubau Werkhof, Neubau Kolly-Haus, Umbau Driving Range und Platzsanierung. Gleichzeitig mit dem 70-Jahre-Jubiläum durften wir vor wenigen Tagen die renovierten Damengarderoben sowie das neue Green-Haus mit zehn Studios, grosszügiger Herrengarderobe und 140 Elektro-Trolley-Einstellplätzen einweihen.

Heute zählt unser Golfclub rund 450 Clubmitglieder und mit der vor zwei Jahren eingeführten Temporärmitgliedschaft sowie verschiedenen anderen Massnahmen ist es uns gelungen, die Attraktivität unseres Golfclubs im stark umworbenen Golfmarkt deutlich zu steigern. Der OSGC ist auf Kurs in eine erfolgreiche Zukunft.

HERZLICHE GRATULATION!

Der OSGC gratuliert Tony Wild zur 70-jährigen Mitgliedschaft in unserem Golfclub.

70 OSGC Jahre 1948 – 2018

Clubinfo

Championnat de Suisse Orientale: Helfer gesucht!

Am Wochenende vom 23. und 24. Juni 2018 wird im OSGC das prestigeträchtige Championnat de Suisse Orientale der ASG/Swiss PGA ausgetragen. Wir suchen noch Helfer. Bitte melden Sie sich und unterstützen Sie uns dabei, den OSGC von seiner besten Seite zu zeigen.

Anmeldungen nehmen wir gerne im Sekretariat entgegen: Tel. 071 422 18 56, E-Mail: sekretariat@osgc.ch

Besuchertage

Nutzen Sie die Gelegenheit der Besuchertage und laden Sie Ihre Freunde und Bekannten ein, unseren Golfclub kennenzulernen. Sie haben die Möglichkeit, gemeinsam eine Runde Golf zu spielen oder das Restaurant und die Anlage zu besuchen. Im Anschluss begrüsst Sie unser Geschäftsführer Daniel Schweizer gerne bei einem Apéro und informiert Sie über die Möglichkeiten einer Mitgliedschaft im OSGC.

Besuchertage: 30. Juni, 14. Juli und 1. September, jeweils von 8.00 bis 16.00 Uhr

Gerne nehmen wir Ihre Anmeldung im Sekretariat entgegen: Tel. 071 422 18 56, E-Mail: sekretariat@osgc.ch

Nutzen Sie Apps

Seit Ende letzten Jahres verfügt unsere Website über einen passwortgeschützten Mitgliederbereich. Diese Anpassung erfolgte auf Wunsch von Clubmitgliedern und zum Schutz der Privatsphäre und der Daten. Der Zugriff auf die Fotos und unser Reservationstool PC CADDIE hat sich dadurch erschwert. Wer rasch und unkompliziert auf Fotos und das Reservationstool zugreifen will, tut dies am besten via Apps, die auf dem eigenen Mobilgerät installiert sind und somit nach der Registration kein Login mehr benötigen.

Wir empfehlen Ihnen, folgende Apps auf Ihren mobilen Geräten zu installieren:

Die PC CADDIE Golf Club App ist ein Reservationstool, über das Sie Ihre Startzeiten, Turniere oder unseren Pro im OSGC buchen können. Ebenso erhalten Sie hier Informationen zu Turnierausschreibungen, Startlisten oder Startzeiten.

Instagram ist ein kostenloser Online-Dienst zum Teilen von Fotos und Videos. Der OSGC unterhält ein privates Instagram-Profil: osgc_niederbueren

Beide Apps können gratis im App Store (für Apple-Geräte) oder im Play Store (für Android-Geräte) heruntergeladen werden.